

# Chaumes-en-Retz

Salle ELLIPSE

21 au 23  
Octobre 2022

11ème championnat régional  
Bretagne - Pays de Loire

# EXPOSITION PALMARES oiseaux

D'élevage - De cages et de volières

**BOURSE**

Ouverture le 21 et le 22 de 9h30 à 18h30  
et dimanche 23 de 9h30 à 17h30

Entrée gratuite pour les enfants jusqu'à 12 ans

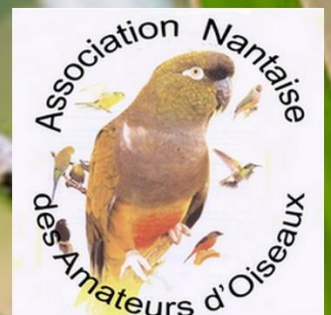

# JMT

## ALIMENTATION ANIMALE

- LES PRIX BAS
- TOUTE L'ANNEE
- LES MARQUES
- LE CHOIX
- LE CONSEIL

VENEZ COMPARER  
VOUS SEREZ  
SURPRIS !!!



TROUVEZ CE DONT  
VOTRE ANIMAL A BESOIN

OISEAUX  
PIGEONS  
CANARDS  
BASSE COUR  
CHEVAUX  
MOUTONS  
CHÈVRES  
RONGEURS  
CHATS  
POISSONS ...



# FAITES DES ECONOMIES !

### MARQUES CHIENS:

EUKANUBA  
ROYAL CANNIN  
PROPLAN  
FLATAZOR  
MASTERY  
EURO PREMIUM  
BAB'IN  
NUTRAM  
SATISFACTION  
BRIT  
HILL'S  
DOG CHOW  
PROFINE.ORIJEN  
IAMS ...

### HORAIRE :

Du LUNDI au SAMEDI  
9h30 - 12h30 / 14h00 - 19h00  
Fermé les jours fériés

**Tél. 02 51 80 79 98**

11 BD DU LUXEMBOURG - 44330 VALLET  
[vallet@jmt-alimentation-animale.com](mailto:vallet@jmt-alimentation-animale.com)

Entre LACTALIS-NESTLÉ et HYPER U  
Rond point de la route du LANDREAU





Pour la première fois, la commune de Chaumes-en-Retz reçoit la manifestation organisée par l'Association Nantaise des Amateurs d'Oiseaux. C'est une joie que l'ANA O ait choisi notre commune pour le 11ème championnat régional de la Fédération Française d'Ornithologie des oiseaux de cages et volières.

C'est donc à la salle Ellipse que se tiendra cet événement unique dans un cadre adapté du 21 octobre au 23 octobre.

Cet événement est ouvert à tous le vendredi, le samedi et le dimanche. Le vendredi verra la visite des écoliers de la commune qui pourront avoir des explications plus approfondies sur les oiseaux présents.

Je vous donne donc rendez-vous à la salle Ellipse afin de venir admirer le concert du champ des oiseaux ainsi qu'une myriade de couleurs qui émerveilleront vos oreilles et vos yeux.

Je tiens à remercier les organisateurs de ce rassemblement ainsi que les éleveurs présents qui sauront transmettre et expliquer leur passion des oiseaux à un large public et notamment leur rôle dans la connaissance et la sauvegarde des espèces.

**Jacky Drouet**  
**Maire de Chaumes-en-RETZ**





## Le mot des présidents

Notre association qui va fêter ses 64 années d'existence dans quelques jours est donc une des plus anciennes de la

France ornithologique, elle est fière aujourd'hui de présenter ce Championnat Régional «Bretagne – Pays de Loire».

Elle l'est d'autant plus, que ces dernières années ont été très difficiles pour les associations en général, mais encore plus pour celles dont les activités sont liées à l'ornithologie, entre « Covid et grippe aviaire ».

Toutes nos manifestations s'annulaient les unes après les autres, malgré tout cela monsieur le Maire, nous a toujours accordé sa confiance, renouvelant sans cesse son soutien en calant de nouvelles dates pour l'année suivante.

Cette magnifique salle « Ellipse » au nom d'ailleurs évocateur puisqu'avec sa forme ovoïde, elle a donné naissance à des centaines d'oiseaux que nous vous avons magnifié en les présentant dans un décor végétalisé et fleuri.

Notre équipe de la protection s'est, elle, efforcée de présenter ses activités au travers d'un espace ressemblant géographiquement à la commune de Chaumes-en-Retz faisant référence à sa proximité de la mer et de la forêt.

La journée de vendredi, consacrée aux enfants des écoles, fut un succès tant par la participation de ces derniers, venus aussi nombreux qu'étaient les oiseaux que par leur enthousiasme et ébahissement allant jusqu'à couvrir les chants des oiseaux. La salle fut bien animée.

Les éleveurs, venus moins nombreux qu'ils le souhaitaient, la situation sanitaire l'interdisant à certains, ont présenté des centaines d'oiseaux rigoureusement sélectionnés, issus de leurs élevages. Ils ont été récompensés par un panel de juges issus de différentes régions de France.

A tous un grand merci, nous espérons vous avoir laissé un souvenir inoubliable de ce week-end enchanteur.

Daniel Fouré

Jean-Michel Douillard

## PALMARES GENERAL DE L'EXPOSITION

Cage - Eleveur - Année - Bague - Etat - Points - Harmonie - Stam - Classements

## D01 05 D D Duo JAUNE INTENSIF

1	JACOB CHRISTIAN	2022 023	92		
2	JACOB CHRISTIAN	2022 053	91	2	185 1

## D01 05 I I Ind JAUNE INTENSIF

7	JACOB CHRISTIAN	2022 036	90		2
8	JACOB CHRISTIAN	2022 029	91		1

## D01 07 D D Duo JAUNE SCHIMMEL

9	JACOB CHRISTIAN	2022 014	90		
10	JACOB CHRISTIAN	2022 039	91	2	183 1

## D01 07 I I Ind JAUNE SCHIMMEL

11	JACOB CHRISTIAN	2022 032	90		2
12	JACOB CHRISTIAN	2022 006	91		1

## D01 07 S S Stam JAUNE SCHIMMEL

15	JACOB CHRISTIAN	2022 010	90		
16	JACOB CHRISTIAN	2022 012	91		
17	JACOB CHRISTIAN	2022 017	90		
18	JACOB CHRISTIAN	2022 022	90	5	366 1

## D01 17 I I Ind JAUNE IVOIRE SCHIMMEL

13	JACOB CHRISTIAN	2022 021	90		1
14	JACOB CHRISTIAN	2022 027	89		

## D01 25 D D Duo ROUGE INTENSIF

3	DOMENGE Jean Jacq	2022 045	92		
4	DOMENGE Jean Jacq	2022 048	90	1	183 1
5	DOMENGE Jean Jacq	2022 046	90		
6	DOMENGE Jean Jacq	2022 074	89	2	181 2

## D01 25 I I Ind ROUGE INTENSIF

21	JACOB CHRISTIAN	2022 013	92		1
23	DOMENGE Jean Jacq	2022 050	88		
24	DOMENGE Jean Jacq	2022 056	91		2

## D01 27 D D Duo ROUGE SCHIMMEL

25	JACOB CHRISTIAN	2022 041	89		
26	JACOB CHRISTIAN	2022 045	88	2	179
29	DOMENGE Jean Jacq	2022 081	90		
30	DOMENGE Jean Jacq	2022 053	89	1	180 1

## D01 27 I I Ind ROUGE SCHIMMEL

31	JACOB CHRISTIAN	2022 015	91		1
----	-----------------	----------	----	--	---

34 DOMENGE Jean Jacq 2022 051 88

35 DOMENGE Jean Jacq 2022 055 89

## D01 27 S S Stam ROUGE SCHIMMEL

36	DOMENGE Jean Jacq	2022 080	90		
37	DOMENGE Jean Jacq	2022 082	89		
38	DOMENGE Jean Jacq	2022 052	89		
39	DOMENGE Jean Jacq	2022 043	89	5	362 1

## D01 29 I I Ind ROUGE INTENSIF AILES BLANCHES

40	DOMENGE Jean Jacq	2022 042	92		1
41	DOMENGE Jean Jacq	2022 069	90		2

## D01 35 D D Duo ROUGE IVOIRE INTENSIF

42	DOMENGE Jean Jacq	2022 083	91		
43	DOMENGE Jean Jacq	2022 093	90	2	183 1

## D01 39 D D Duo ROUGE IVOIRE INTENSIF AILES BLANCHES

44	DOMENGE Jean Jacq	2022 018	88		
45	DOMENGE Jean Jacq	2022 041	90	1	179

## D01 39 I I Ind ROUGE IVOIRE INTENSIF AILES BLANCHES

46	DOMENGE Jean Jacq	2022 071	90		1
----	-------------------	----------	----	--	---

## D02 05 D D Duo NOIR JAUNE SCHIMMEL

47	DOMENGE Jean Jacq	2022 066	88		
48	DOMENGE Jean Jacq	2022 067	88	3	179

## D02 05 I I Ind NOIR JAUNE SCHIMMEL

49	DOMENGE Jean Jacq	2022 064	90		1
----	-------------------	----------	----	--	---

## D02 31 D D Duo AGATE JAUNE INTENSIF

50	JACOB CHRISTIAN	2022 001	88		
51	JACOB CHRISTIAN	2022 003	88	3	179

## D02 31 I I Ind AGATE JAUNE INTENSIF

52	JACOB CHRISTIAN	2022 005	89		
53	JACOB CHRISTIAN	2022 050	88		

## D02 38 I I Ind AGATE ROUGE IVOIRE INTENSIF

54	DOMENGE Jean Jacq	2022 059	NP		
----	-------------------	----------	----	--	--

## D02 39 I I Ind AGATE ROUGE SCHIMMEL

55	DOMENGE Jean Jacq	2022 062	89		
----	-------------------	----------	----	--	--



CARRIÈRE DU PARC

Notre entreprise, **CARRIÈRES RAULET**, créée en 1970

est le **spécialiste régional** de la pierre naturelle en granit beige,  
couleur qui fait la renommée du granit d'Elven !

L'**EXTRACTION** et la **TRANSFORMATION** sur place, couplées à une capacité de production importante  
(75 à 90 T/J) permettent de répondre très rapidement à toutes les demandes :

Plus de **20 000 m<sup>2</sup>** de pierres de parement posées chaque année (murs, façades...)  
par **plus de 500 entreprises** du bâtiments : T.P., paysagistes et collectivités du Grand Ouest.



Kerpellec  
BP 3 - 56250 ELVEN  
**02 97 53 31 18**  
[www.granitelven.bzh](http://www.granitelven.bzh)  
[raulet2@orange.fr](mailto:raulet2@orange.fr)

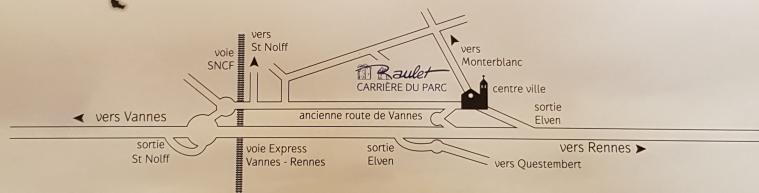

CARRIÈRE DU PARC

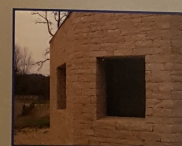
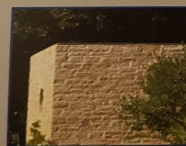

GRANIT BEIGE D'ELVEN

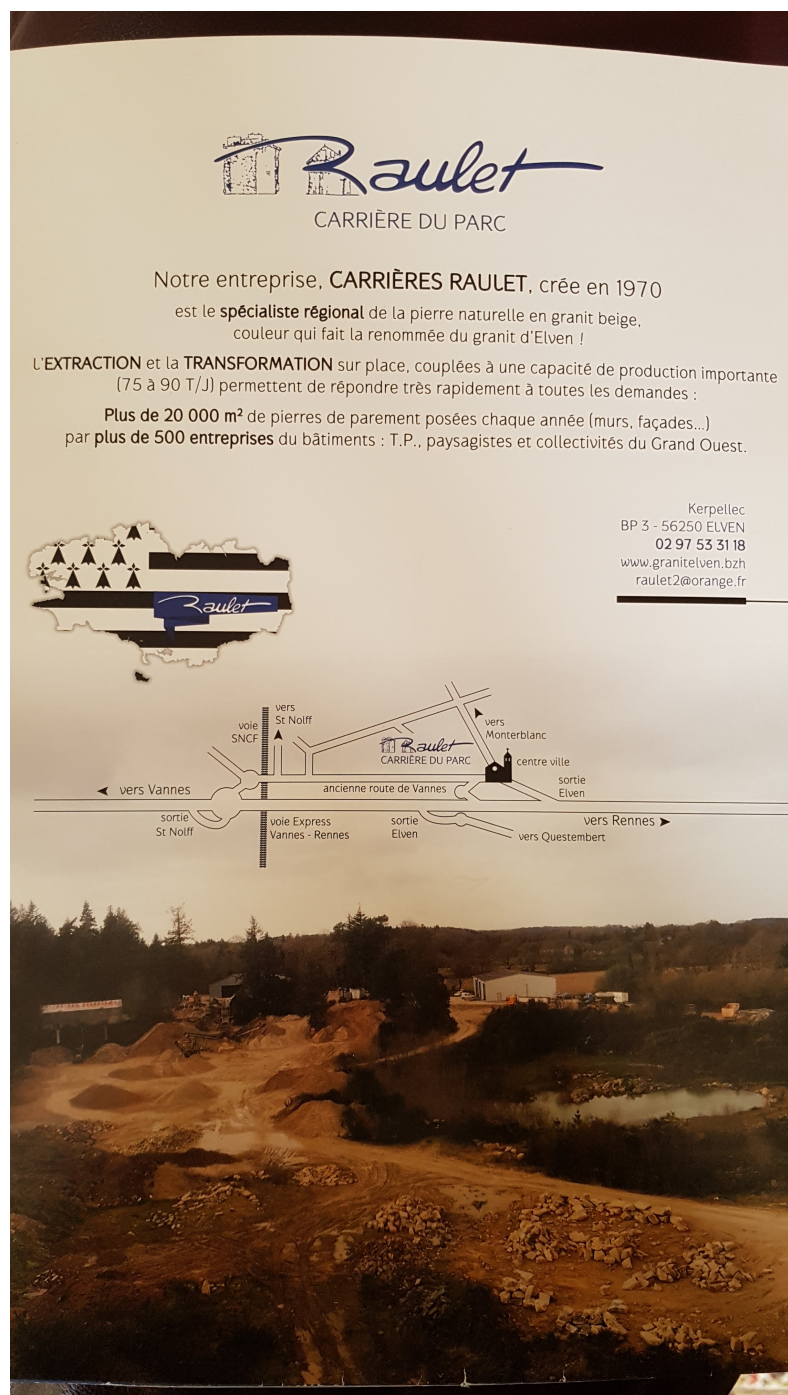

**D04 31 D** **D** *Duo AGATE OPALE JAUNE INTENSIF*

56 JACOB CHRISTIAN 2022 058 **88**  
 57 JACOB CHRISTIAN 2022 059 **88** 3 **179**

**D04 31 I** **I** *Ind AGATE OPALE JAUNE INTENSIF*

58 JACOB CHRISTIAN 2022 009 **91** 1  
 59 JACOB CHRISTIAN 2022 007 **88**  
 60 JACOB CHRISTIAN 2022 051 **90** 2

**D04 33 D** **D** *Duo AGATE OPALE JAUNE SCHIMMEL*

61 JACOB CHRISTIAN 2022 037 **88**  
 62 JACOB CHRISTIAN 2022 047 **88** 3 **179**

**D04 33 I** **I** *Ind AGATE OPALE JAUNE SCHIMMEL*

63 JACOB CHRISTIAN 2022 008 **91** 1

**D04 33 S** **S** *Stam AGATE OPALE JAUNE SCHIMMEL*

64 JACOB CHRISTIAN 2022 036 **90**  
 65 JACOB CHRISTIAN 2022 029 **91**  
 66 JACOB CHRISTIAN 2022 032 **90**  
 67 JACOB CHRISTIAN 2022 006 **90** 5 **366** 1

**D04 38 I** **I** *Ind AGATE OPALE ROUGE IVOIRE INTENSIF*

68 DOMENGE Jean Jacq 2022 060 **88**

**E36 02 I** **I** *Ind. HUPPE ALLEMAND LIPOCHROME INTENSIF*

104 BORDIER Françoise 2021 128 **92** 1

**E36 05 I** **I** *Ind. HUPPE ALLEMAND MELANINE INTENSIF*

4006 BORDIER Françoise 2022 040 **88**

**E26 01 D** **D** *Duo FIFE FANCY LIPOCHROME INTENSIF*

70 DOMENGE Jacqueline 2022 020 **90**  
 71 DOMENGE Jacqueline 2022 030 **89** 2 **181** 1  
 72 DOMENGE Jacqueline 2022 003 ABS  
 73 DOMENGE Jacqueline 2022 021 ABS

**E26 01 I** **I** *Ind. FIFE FANCY LIPOCHROME INTENSIF*

74 DOMENGE Jacqueline 2022 032 **90** 1

**E26 02 I** **I** *Ind. FIFE FANCY LIPOCHROME SCHIMMEL*

75 DOMENGE Jacqueline 2022 031 **89**

**E26 03 D** **D** *Duo FIFE FANCY MELANINE INTENSIF*

76 DOMENGE Jacqueline 2022 023 **89**  
 77 DOMENGE Jacqueline 2022 028 **88** 2 **179**  
 78 DOMENGE Jacqueline 2022 005 **89**  
 79 DOMENGE Jacqueline 2022 006 **90** 2 **181** 1

**E26 03 I** **I** *Ind. FIFE FANCY MELANINE INTENSIF*

80 DOMENGE Jacqueline 2022 009 **89**

**E26 04 I** **I** *Ind. FIFE FANCY MELANINE SCHIMMEL*

81 DOMENGE Jacqueline 2022 010 **89**

82 DOMENGE Jacqueline 2022 024 **89**

**E26 09 D** **D** *Duo FIFE FANCY BLANC ET FOND BLANC*

83 DOMENGE Jacqueline 2022 002 **91**  
 84 DOMENGE Jacqueline 2022 019 **90** 2 **183** 1

**E26 09 I** **I** *Ind. FIFE FANCY BLANC ET FOND BLANC*

85 DOMENGE Jacqueline 2022 001 **89**

**E26 10 D** **D** *Duo FIFE FANCY CINNAMON INTENSIF*

86 DOMENGE Jacqueline 2022 013 **90**  
 87 DOMENGE Jacqueline 2022 008 **91** 2 **183** 1

**E26 10 I** **I** *Ind. FIFE FANCY CINNAMON INTENSIF*

88 DOMENGE Jacqueline 2022 007 **92** 1

**E30 01 B** **I** *Ind. GLOSTER CORONA MÉLANINE PANACHÉ SCHIMMEL*

90 DOUILLARD Dominique 2021 007 **89**  
 91 DOUILLARD Dominique 2021 003 **90** 2  
 92 DOUILLARD Dominique 2021 022 **91** 1

**E30 05 B** **I** *Ind. GLOSTER CORONA LIPOCHROME SCHIMMEL*

93 DOUILLARD Dominique 2021 021 **92** 1

**E30 07 I** **I** *Ind. GLOSTER CORONA MÉLANINE PANACHÉ INTENSIF*

89 DOUILLARD Dominique 2022 001 **89**

**E30 08 I** **I** *Ind. GLOSTER CORONA MÉLANINE PANACHÉ SCHIMMEL*

94 DOUILLARD Dominique 2022 010 **88**

**E31 05 B** **I** *Ind. GLOSTER CONSORT MÉLANINE PANACHÉ SCHIMMEL*

98 DOUILLARD Dominique 2021 004 **89**

**E31 08 I** **I** *Ind. GLOSTER CONSORT LIPOCHROME PANACHÉ SCHIMMEL*

96 BORDIER Françoise 2022 035 **89**  
 97 BORDIER Françoise 2022 038 **90** 1  
 99 DOUILLARD Dominique 2022 007 **90** 2  
 100 DOUILLARD Dominique 2022 014  
 101 DOUILLARD Dominique 2022 002

**E31 09 I** **I** *Ind. GLOSTER CONSORT BLANC ET FOND BLANC*

102 DOUILLARD Dominique 2022 015 **90** 1

**E31 11 I** **I** *Ind. GLOSTER CONSORT CINNAMON SCHIMMEL*

103 DOUILLARD Dominique 2022 008 **92** 1

**E39 01 I** **I** *Ind. LIZARD BLEU CASQUE PLEIN*

105 DOUILLARD Dominique 2022 004 **89**

**E39 02 I** **I** *Ind. LIZARD BLEU CASQUE BRISÉ*

106 DOUILLARD Dominique 2022 003 **90** 1

**E39 04 I** **I** *Ind. LIZARD ARGENTÉ CASQUE PLEIN*

107 DOUILLARD Dominique 2022 019 **90** 2

# Hubert

# TP

rofessionnel  
articulier

*Tractopelle - Mini-pelle*

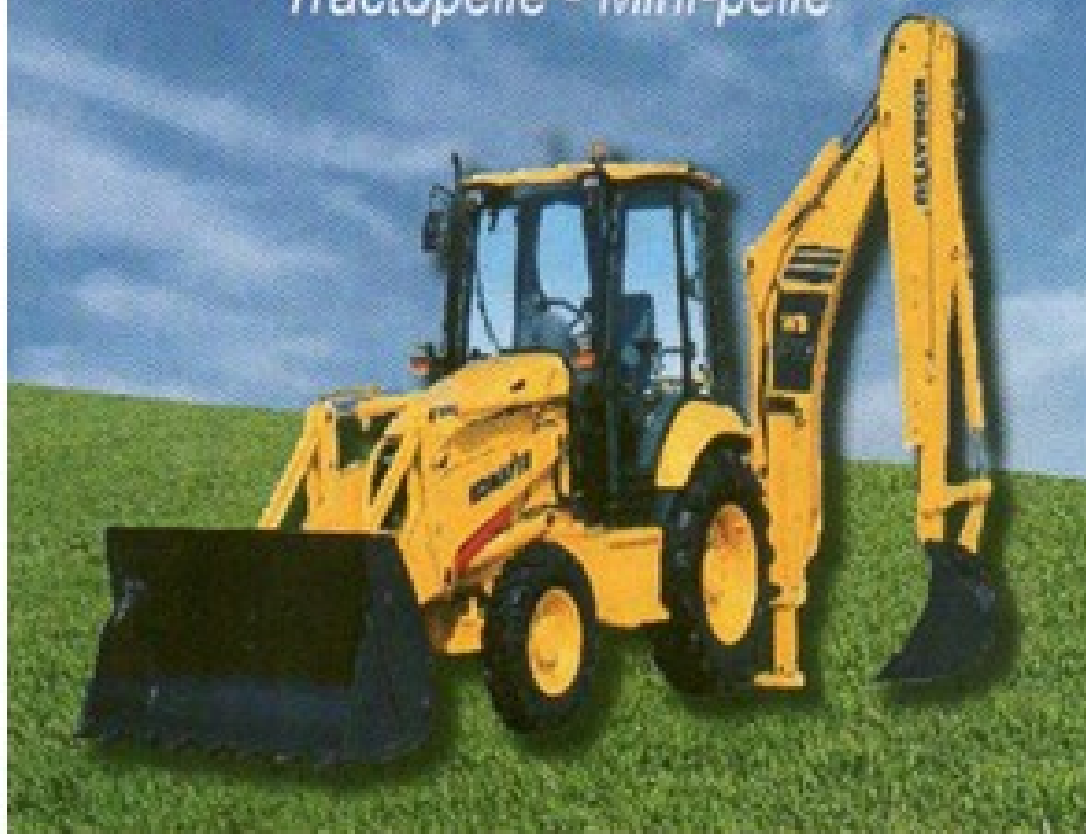

Assainissement • Terrassement • VRD • Travaux divers  
Aménagement extérieur et travaux enrobé

**Tél. 06 87 83 74 79**

Fax : 02 40 06 19 97

[stephane.hubert997@orange.fr](mailto:stephane.hubert997@orange.fr)

**LA CHAPELLE BASSE-MER**



108 DOUILLARD Dominique 2022 018 91 1

**E39 05 I** | **I** | **Ind. LIZARD ARGENTÉ CASQUE BRISÉ**

109 DOUILLARD Dominique 2022 017 91 1

110 DOUILLARD Dominique 2022 021 90 2

111 DOUILLARD Dominique 2022 005 89

**F01 001 IF** | **I** | **Ind. F Mandarin gris**

113 GAUTIER Jeff 2022 022 89

114 LIAIGRE Gérard 2022 188 89

115 LIAIGRE Gérard 2021 087 89

116 LIAIGRE Gérard 2021 093 89

117 ALLOUCHERIE Bernar 2021 105 88

**F01 001 IM** | **I** | **Ind. M Mandarin gris**

118 GAUTIER Jeff 2021 011 88

119 LIAIGRE Gérard 2021 069 90 2

120 LIAIGRE Gérard 2022 182 91 1

121 LIAIGRE Gérard 2022 150 89

122 ALLOUCHERIE Bernar 2021 048 89

**F01 002 IF** | **I** | **Ind. F Mandarin brun**

123 LIAIGRE Gérard 2021 068 89

124 LIAIGRE Gérard 2021 050 90 2

125 LIAIGRE Gérard 2022 107 91 1

**F01 002 IM** | **I** | **Ind. M Mandarin brun**

126 LIAIGRE Gérard 2021 144 88

127 LIAIGRE Gérard 2022 130 89

128 LIAIGRE Gérard 2022 67 90 1

**F01 003 IF** | **I** | **Ind. F Mandarin dos pâle gris**

129 GAUTIER Jeff 2022 001 89

130 ALLOUCHERIE Bernar 2022 032 90 1

**F01 003 IM** | **I** | **Ind. M Mandarin dos pâle gris**

131 ALLOUCHERIE Bernar 2022 041 89

**F01 005 IF** | **I** | **Ind. F Mandarin masqué gris**

132 ALLOUCHERIE Bernar 2022 026 91 1

**F01 005 IM** | **I** | **Ind. M Mandarin masqué gris**

112 ALLOUCHERIE Bernar 2022 027 88

133 ALLOUCHERIE Bernar 2022 028 89

**F01 034 IM** | **I** | **Ind. M Mandarin gris poitrine noire**

134 LIAIGRE Gérard 2022 56 NP

**F01 041 IF** | **I** | **Ind. F Mandarin gris joues noires**

135 LIAIGRE Gérard 2022 106 91 1

**F01 041 IM** | **I** | **Ind. M Mandarin gris joues noires**

136 LIAIGRE Gérard 2021 079 92 1

137 ALLOUCHERIE Bernar 2022 072 90 2

138 ALLOUCHERIE Bernar 2021 065 88

**F01 043 IM** | **I** | **Ind. M Mandarin dos pâle joues noires**

139 ALLOUCHERIE Bernar 2022 034 88

**F02 001 I** | **I** | **Ind. M.J. noir brun**

140 DOUILLARD Jean-Mich 2020 069 89

141 DOUILLARD Jean-Mich 2020 087 90 1

142 BORDIER Françoise 2022 018 88

**F02 003 I** | **I** | **Ind. M.J. roux brun**

143 DOUILLARD Jean-Mich 2020 074 89

144 DOUILLARD Jean-Mich 2020 072 90 1

145 BORDIER Françoise 2022 105 88

**F02 020 I** | **I** | **Ind. M.J. perlé (toutes couleurs)**

146 DOUILLARD Jean-Mich 2020 081 88

147 DOUILLARD Jean-Mich 2020 082 90 2

148 DOUILLARD Jean-Mich 2020 094 90 1

149 DOUILLARD Jean-Mich 2020 079 89

150 DOUILLARD Jean-Mich 2021 070 NP

151 DOUILLARD Jean-Mich 2021 077 87

152 DOUILLARD Jean-Mich 2021 026 87

153 BORDIER Françoise 2022 005 89

**F03 001 I** | **I** | **Ind. Capucin bec d'argent ancestral**

154 CHARRON Bruno 2021 002 90 1

155 CHARRON Bruno 2021 029 89

156 DOUILLARD Jean-Mich 2020 162 89

**F03 006 I** | **I** | **Ind. Capucin bec d'argent brun**

157 CHARRON Bruno 2021 014 89

158 CHARRON Bruno 2021 031 90 1

**F03 014 I** | **I** | **Ind. Capucin bec d'argent ventre foncé**

159 CHARRON Bruno 2021 025 88

160 CHARRON Bruno 2021 032 88

**F04 001 I** | **I** | **Ind. Padda gris**

161 GALISSON Paul 2020 019 87

162 GALISSON Paul 2021 003 90 2

163 GALISSON Paul 2022 001 91 1

**F04 002 I** | **I** | **Ind. Padda pastel gris**

167 SAULAIS Samuel 2020 002 90 1

168 SAULAIS Samuel 2020 014 89

169 SAULAIS Samuel 2021 007 88

**F04 003 D** | **D** | **Duo Padda opale gris**

170 SAULAIS Samuel 2020 008 88

171 SAULAIS Samuel 2020 018 91 179

**F04 003 I** | **I** | **Ind. Padda opale gris**

172 SAULAIS Samuel 2021 029 91 1

**F04 003 S** | **S** | **Stam Padda opale gris**



236 DOUILLARD Jean-Mich 2021 060 90 3

**F06 043 IF** | I | *Ind. F Diamant à queue rousse ancestral*

238 DOUILLARD Jean-Mich 2022 081 89  
 239 DOUILLARD Jean-Mich 2022 083 88  
 240 DOUILLARD Jean-Mich 2022 182 91 1  
 241 DOUILLARD Jean-Mich 2022 085 89  
 242 DOUILLARD Jean-Mich 2022 082 88  
 243 DOUILLARD Jean-Mich 2022 180 90 2  
 244 DOUILLARD Jean-Mich 2022 105 87

**F06 043 IM** | I | *Ind. M Diamant à queue rousse ancestral*

245 DOUILLARD Jean-Mich 2022 084 90 2  
 246 DOUILLARD Jean-Mich 2022 184 90 3  
 247 DOUILLARD Jean-Mich 2022 181 91 1  
 248 DOUILLARD Jean-Mich 2022 183 88

**F06 044 IF** | I | *Ind. F Diamant à queue rousse pastel*

249 DOUILLARD Jean-Mich 2022 109 87  
 250 DOUILLARD Jean-Mich 2022 175 90 1  
 251 DOUILLARD Jean-Mich 2021 159 89

**F06 044 IM** | I | *Ind. M Diamant à queue rousse pastel*

252 DOUILLARD Jean-Mich 2022 171 88  
 253 DOUILLARD Jean-Mich 2020 127 87

**F06 046 IM** | I | *Ind. M Diamant à queue rousse masque jaune*

255 DOUILLARD Jean-Mich 2022 106 90 2  
 256 DOUILLARD Jean-Mich 2022 108 91 1

**F06 047 IF** | I | *Ind. F Diamant à queue rousse pastel masque jaune*

257 DOUILLARD Jean-Mich 2022 107 90 1

**F06 047 IM** | I | *Ind. M Diamant à queue rousse pastel masque jaune*

254 DOUILLARD Jean-Mich 2020 165 91 1

**F06 091 IM** | I | *Ind. M Diamant azuvert ancestral*

258 LE GUENNEC Henry 2021 90 1

**F07 057 IF** | I | *Ind. F Amarante du Sénégal ancestral*

259 DOUILLARD Jean-Mich 2021 028 91 1  
 260 DOUILLARD Jean-Mich 2021 065 89  
 261 DOUILLARD Jean-Mich 2020 061 90  
 262 DOUILLARD Jean-Mich 2020 021 90 3  
 263 DOUILLARD Jean-Mich 2020 022 91 2

**F07 057 IM** | I | *Ind. M Amarante du Sénégal ancestral*

264 DOUILLARD Jean-Mich 2021 030 91 1  
 265 DOUILLARD Jean-Mich 2021 029 90 3  
 266 DOUILLARD Jean-Mich 2021 032 90  
 267 DOUILLARD Jean-Mich 2021 066 90  
 268 DOUILLARD Jean-Mich 2021 027 90 2

**F07 077 IM** | I | *Ind. M Cordonbleu grenadin ancestral*

269 DOUILLARD Jean-Mich 2020 075 91 1

**F07 079 IF** | I | *Ind. F Bengali zébré ancestral*

270 DOUILLARD Jean-Mich 2020 028 91 2  
 271 DOUILLARD Jean-Mich 2020 027 91 3  
 272 DOUILLARD Jean-Mich 2020 024 92 1

**F07 079 IM** | I | *Ind. M Bengali zébré ancestral*

273 DOUILLARD Jean-Mich 2020 031 91 3  
 274 DOUILLARD Jean-Mich 2021 022 91 2  
 275 DOUILLARD Jean-Mich 2020 030 90  
 276 DOUILLARD Jean-Mich 2020 026 92 1

**F07 115 IM** | I | *Ind. M Amadine cou-coupé ancestral (collier rouge)*

277 PONIARD Marc 2022 012 88

**F10 171 IF** | I | *Ind. F Cici petit-chanteur ancestral*

280 DOUILLARD Jean-Mich 2021 119 88  
 281 DOUILLARD Jean-Mich 2021 080 90 1

**F10 171 IM** | I | *Ind. M Cici petit-chanteur ancestral*

282 DOUILLARD Jean-Mich 2021 083 90  
 283 DOUILLARD Jean-Mich 2021 081 92 1  
 284 DOUILLARD Jean-Mich 2021 084 91 2  
 285 DOUILLARD Jean-Mich 2021 085 91 3

**F11 025 I** | I | *Ind. Touraco à joues blanche (Tauraco leucotis) ancestral*

286 TELLIER Yvan 2022 008 90 2  
 287 TELLIER Yvan 2022 009 91 1

**F11 079 I** | I | *Ind. Choucador ancestral*

288 TELLIER Yvan 2022 002 91 2  
 289 TELLIER Yvan 2022 009 90 3  
 290 TELLIER Yvan 2022 010 92 1

**001 001 I** | I | *Ind. GEPELIE DIAMANT TYPE SAUVAGE*

450 MEIGNEN Chantal 2022 004 89

**001 009 I** | I | *Ind. GEPELIE DIAMANT AUTRES COMBINAISONS CROUPION BLANC*

451 MEIGNEN Chantal 2022 018 91 1

**001 014 I** | I | *Ind. GEPELIE DIAMANT AUTRES COMBINAISONS CROUPION BLANC*

452 MEIGNEN Chantal 2022 001 86

**001 015 I** | I | *Ind. GEPELIE DIAMANT OPALE QUEUE BLANCHE*

454 MEIGNEN Chantal 2022 028 86

**001 016 I** | I | *Ind. GEPELIE DIAMANT OPALE QUEUE BLANCHE*

453 MEIGNEN Chantal 2022 015 89  
 455 MEIGNEN Chantal 2022 022 91 1

**011 021 I** | I | *Ind. TOURTERELLE MAILLEE DU SENEGAL phénotype ancestral*

456 BORDIER Françoise 2022 066 89  
 457 BORDIER Françoise 2021 062 91 1



# LES TOURBIERES DE SUCÉ



Vente directe

Particuliers & Professionnels

Terreaux, Paillages  
Terre végétale...

Route de Carquefou, 44240 SUCE SUR ERDRE



Tel: 02 40 77 78 53  
[WWW.tourbieresdesuce.com](http://WWW.tourbieresdesuce.com)

# Nadine Fleurs

Rte de Machecoul  
44580 BOURGNEUF EN RETZ

02 40 21 49 23

[www.nadine-fleurs.fr](http://www.nadine-fleurs.fr)

Artisan fleuriste

La Maison du Végétal



<b>O12 007 I</b>	<b>I</b>	<i>Ind. GALLICOLOMBE POIGNARDEE phénotype ancestral</i>
------------------	----------	---

458 TELLIER Yvan	2021 001	<b>90</b>	1
------------------	----------	-----------	---

<b>F09 141 IF</b>	<b>I</b>	<i>Ind. F Verdier d'Oustalet ancestral</i>
-------------------	----------	--

278 LE GUENNEC Henry	2022	<b>92</b>	1
----------------------	------	-----------	---

<b>F09 141 IM</b>	<b>I</b>	<i>Ind. M Verdier d'Oustalet ancestral</i>
-------------------	----------	--

279 LE GUENNEC Henry	2022	<b>91</b>	1
----------------------	------	-----------	---

<b>G1 017 D</b>	<b>D</b>	<i>Duo SIZERIN BLANCHÂTRE</i>
-----------------	----------	-------------------------------

291 DOMENGE Jean Jacq	2022 003	<b>90</b>	
292 DOMENGE Jean Jacq	2022 005	<b>91</b>	2 183 1

<b>G1 017 I</b>	<b>I</b>	<i>Ind. SIZERIN BLANCHÂTRE</i>
-----------------	----------	--------------------------------

293 DOMENGE Jean Jacq	2022 004	<b>91</b>	1
294 DOMENGE Jean Jacq	2022 159	<b>89</b>	

<b>G2 076 DM</b>	<b>D</b>	<i>Duo M SIZERIN BRUN FONCE</i>
------------------	----------	---------------------------------

295 DOMENGE Jean Jacq	2022 001	<b>91</b>	
296 DOMENGE Jean Jacq	2022 002	<b>90</b>	2 183 1

<b>G2 076 IM</b>	<b>I</b>	<i>Ind. M SIZERIN BRUN FONCE</i>
------------------	----------	----------------------------------

297 DOMENGE Jean Jacq	2021 077	<b>89</b>	
-----------------------	----------	-----------	--

<b>H6 017 B</b>	<b>I</b>	<i>Ad. EXOTIQUE AUSTRALIEN x LONCHURA ou LONCHURA x EXOTIQUE AUSTRALIEN</i>
-----------------	----------	---

298 FOURE Daniel	2019 002	<b>88</b>	
------------------	----------	-----------	--

<b>I1 001 IM</b>	<b>I</b>	<i>Ind. Jne M POP vert</i>
------------------	----------	----------------------------

299 CHAUVET Christian	2022 046	<b>91</b>	1
-----------------------	----------	-----------	---

<b>I1 004 BM</b>	<b>I</b>	<i>Ind. Ad. M POP gris-vert</i>
------------------	----------	---------------------------------

300 CHAUVET Christian	2021 019	<b>89</b>	
-----------------------	----------	-----------	--

<b>I1 006 BM</b>	<b>I</b>	<i>Ind. Ad. M POP D bleu (cobalt)</i>
------------------	----------	---------------------------------------

302 CHAUVET Christian	2020 038	<b>90</b>	1
-----------------------	----------	-----------	---

<b>I1 045 IM</b>	<b>I</b>	<i>Ind. Jne M POP cinnamon bleu clair</i>
------------------	----------	---

304 CHAUVET Christian	2022 052	<b>88</b>	
-----------------------	----------	-----------	--

<b>I1 051 IM</b>	<b>I</b>	<i>Ind. Jne M POP cinnamon gris</i>
------------------	----------	-------------------------------------

305 CHAUVET Christian	2022 056	<b>88</b>	
-----------------------	----------	-----------	--

<b>I1 128 BM</b>	<b>I</b>	<i>Ind. Ad. M POP pallid (corps clair du Texas) série bleue (y compris opaline, facteurs foncés)</i>
------------------	----------	--

306 CHAUVET Christian	2021 014	<b>90</b>	1
-----------------------	----------	-----------	---

<b>I1 131 BM</b>	<b>I</b>	<i>Ind. Ad. M POP perlée SF série verte (y compris opaline, cinnamon, opaline-cinnamon, facteurs foncés)</i>
------------------	----------	--

307 CHAUVET Christian	2021 044	<b>88</b>	
308 CHAUVET Christian	2018 004	<b>89</b>	

<b>I1 132 BM</b>	<b>I</b>	<i>Ind. Ad. M POP perlée SF série bleue (y compris opaline, cinnamon, opaline-cinnamon, facteurs foncés)</i>
------------------	----------	--

309 CHAUVET Christian	2021 049	<b>88</b>	
-----------------------	----------	-----------	--

<b>I1 132 DM</b>	<b>D</b>	<i>Duo Jne M POP perlée SF série bleue (y compris opaline, cinnamon, opaline-cinnamon, facteurs foncés)</i>
------------------	----------	---

310 CHAUVET Christian	2022 008	<b>89</b>	
-----------------------	----------	-----------	--

311 CHAUVET Christian	2022 009	<b>90</b>	2 181 1
-----------------------	----------	-----------	---------

<b>I1 132 IM</b>	<b>I</b>	<i>Ind. Jne M POP perlée SF série bleue (y compris opaline, cinnamon, opaline-cinnamon, facteurs foncés)</i>
------------------	----------	--

312 CHAUVET Christian	2022 047	<b>89</b>	
-----------------------	----------	-----------	--

<b>I2 002 IM</b>	<b>I</b>	<i>Ind. F POC DD vert (vert olive)</i>
------------------	----------	--

4008 BORDIER Françoise	2022 043	<b>88</b>	
------------------------	----------	-----------	--

<b>I2 082 IM</b>	<b>I</b>	<i>Ind. M POC violets visuels MJ1 et MJ2</i>
------------------	----------	--

4007 BORDIER Françoise	2022 147	<b>87</b>	
------------------------	----------	-----------	--

<b>J 601 I</b>	<b>I</b>	<i>Ind. Fischeri vert phénotype ancestral</i>
----------------	----------	---

313 LEHY Anthony	2021 076	<b>89</b>	
------------------	----------	-----------	--

314 CORNEVIN Christian	2021 016	<b>89</b>	
------------------------	----------	-----------	--

315 CORNEVIN Christian	2021 002	<b>90</b>	1
------------------------	----------	-----------	---

316 CORNEVIN Christian	2021 017	<b>88</b>	
------------------------	----------	-----------	--

<b>J 602 I</b>	<b>I</b>	<i>Ind. Fischeri D vert</i>
----------------	----------	-----------------------------

317 LEHY Anthony	2022 067	<b>89</b>	
------------------	----------	-----------	--

<b>J 631 I</b>	<b>I</b>	<i>Ind. Fischeri bleu</i>
----------------	----------	---------------------------

318 LEHY Anthony	2021 038	<b>91</b>	1
------------------	----------	-----------	---

<b>J 632 I</b>	<b>I</b>	<i>Ind. Fischeri D bleu</i>
----------------	----------	-----------------------------

319 LEHY Anthony	2022 068	<b>90</b>	1
------------------	----------	-----------	---

<b>J 701 I</b>	<b>I</b>	<i>Ind. Personatus vert phénotype ancestral</i>
----------------	----------	---

320 BOISGARD Didier	2021 004	<b>90</b>	1
---------------------	----------	-----------	---

<b>J 701 S</b>	<b>S</b>	<i>Stam Personatus vert phénotype ancestral</i>
----------------	----------	---

321 BOISGARD Didier	2021 007	<b>89</b>	
---------------------	----------	-----------	--

322 BOISGARD Didier	2021 015	<b>90</b>	
---------------------	----------	-----------	--

323 BOISGARD Didier	2021 011	<b>89</b>	
---------------------	----------	-----------	--

324 BOISGARD Didier	2021 006	<b>89</b>	5 362 1
---------------------	----------	-----------	---------

<b>J 711 I</b>	<b>I</b>	<i>Ind. Personatus panaché dominant série verte</i>
----------------	----------	---

325 LEHY Anthony	2021 048	<b>90</b>	1
------------------	----------	-----------	---

<b>J 731 I</b>	<b>I</b>	<i>Ind. Personatus bleu</i>
----------------	----------	-----------------------------

326 LEHY Anthony	2021 061	<b>92</b>	1
------------------	----------	-----------	---

327 LEHY Anthony	2021 068	<b>90</b>	3
------------------	----------	-----------	---

328 LEHY Anthony	2021 073	<b>88</b>	
------------------	----------	-----------	--

329 LEHY Anthony	2021 078	<b>88</b>	
------------------	----------	-----------	--

330 CORNEVIN Christian	2020 002	<b>90</b>	2
------------------------	----------	-----------	---

<b>J 732 I</b>	<b>I</b>	<i>Ind. Personatus D bleu</i>
----------------	----------	-------------------------------

331 LEHY Anthony	2021 072	<b>91</b>	1
------------------	----------	-----------	---

332 LEHY Anthony	2021 070	<b>90</b>	2
------------------	----------	-----------	---

<b>J 742 I</b>	<b>I</b>	<i>Ind. Personatus panaché dominant série bleue</i>
----------------	----------	---

333 LEHY Anthony	2021 003	<b>91</b>	1
------------------	----------	-----------	---

<b>J 804 I</b>	<b>I</b>	<i>Ind. Roseicollis MR lutino</i>
----------------	----------	-----------------------------------

334	LEHY Anthony	2021 012	90	1	363	MEIGNEN Chantal	2022 008	89	
<b>J 841 I</b>	<b>I</b>	<i>Ind. Roseicollis aqua</i>			<b>K1 407 IM</b>	<b>I</b>	<i>Ind. M Perruche turquoise gris vert VJ</i>		
335	LEHY Anthony	2022 041	92	1	364	ODON Omer	2019 020	90	1
<b>J 904 I</b>	<b>I</b>	<i>Ind. Roseicollis MR opaline lutino</i>			<b>K1 409 IF</b>	<b>I</b>	<i>Ind. F Perruche turquoise cinnamon VR &amp; VPR</i>		
336	LEHY Anthony	2022 031	89		365	ALLOUCHERIE Bernar	2021 220	88	
<b>K1 108 I</b>	<b>I</b>	<i>Ind. Perruche de Bourke opaline</i>			<b>K1 410 IM</b>	<b>I</b>	<i>Ind. F Perruche turquoise cinnamon VR &amp; VPR</i>		
337	BERTO Christian	2021 014	91	1	366	ALLOUCHERIE Bernar	2021 135	89	
<b>K1 112 I</b>	<b>I</b>	<i>Ind. Perruche de Bourke opaline ino (rubino)</i>			367	ALLOUCHERIE Bernar	2021 206	88	
341	MEIGNEN Chantal	2022 030	89		<b>K1 417 DF</b>	<b>D</b>	<i>Duo F Perruche turquoise diluéeVJ</i>		
<b>K1 201 I</b>	<b>I</b>	<i>Ind. Perruche élégante autres couleurs</i>			368	BERTO Christian	2022 012	89	
345	ODON Omer	2021 029	92	1	369	BERTO Christian	202 014	88	2 179
<b>K1 202 I</b>	<b>I</b>	<i>Ind. Perruche élégante lutino</i>			<b>K1 417 DM</b>	<b>D</b>	<i>Duo M Perruche turquoise diluéeVJ</i>		
342	ODON Omer	2020 002	ABS		370	ODON Omer	2022 009	89	
343	ODON Omer	2021 012	91	1	371	ODON Omer	2022 010	89	3 181 1
344	ODON Omer	2022 025	88		<b>K1 417 IF</b>	<b>I</b>	<i>Ind. F Perruche turquoise diluéeVJ</i>		
<b>K1 401 IF</b>	<b>I</b>	<i>Ind. F Perruche turquoise phénotype ventre jaune (VJ)</i>			372	BERTO Christian	2022 026	90	1
348	ODON Omer	2021 027	91	1	<b>K1 417 IM</b>	<b>I</b>	<i>Ind. M Perruche turquoise diluéeVJ</i>		
349	ALLOUCHERIE Bernar	2021 179	90	2	373	BERTO Christian	2020 005	90	1
350	ALLOUCHERIE Bernar	2021 016	90	3	<b>K1 419 IM</b>	<b>I</b>	<i>Ind. M Perruche turquoise diluéeVJ</i>		
351	BORDIER Françoise	2021 046	88		374	ODON Omer	2021 001	89	
<b>K1 401 IM</b>	<b>I</b>	<i>Ind. M Perruche turquoise phénotype ventre jaune (VJ)</i>			<b>K1 421 IM</b>	<b>I</b>	<i>Ind. M Perruche turquoise gris-vert diluée VJ</i>		
352	ODON Omer	2021 023	91	1	375	ODON Omer	2019 015	89	
353	ODON Omer	2021 026	90	2	<b>K1 430 I</b>	<b>I</b>	<i>Ind. Perruche turquoise opaline VR &amp; VPR</i>		
357	BORDIER Françoise	2022 143	90	3	376	MEIGNEN Chantal	2022 011	88	
<b>K1 402 IF</b>	<b>I</b>	<i>Ind. F Perruche turquoise ventre rouge et ventre poitrine rouge (VR &amp; VPR)</i>			377	MEIGNEN Chantal	2022 013	88	
347	ALLOUCHERIE Bernar	2021 169	88		<b>K1 444 I</b>	<b>I</b>	<i>Ind. Perruche turquoise autres couleurs série opaline VR &amp; VPR</i>		
<b>K1 402 IM</b>	<b>I</b>	<i>Ind. M Perruche turquoise ventre rouge et ventre poitrine rouge (VR &amp; VPR)</i>			378	MEIGNEN Chantal	2022 012	89	
346	ALLOUCHERIE Bernar	2021 210	89		379	MEIGNEN Chantal	2022 010	88	
354	ALLOUCHERIE Bernar	2021 155	90	3	<b>K3 301 IM</b>	<b>I</b>	<i>Ind. M Multicolore poitrine rouge</i>		
355	ALLOUCHERIE Bernar	2020 009	90	2	380	BOISGARD Didier	2021 002	91	1
356	ALLOUCHERIE Bernar	2021 131	91	1	<b>K4 101 B</b>	<b>I</b>	<i>Ad. Perruche de latham phénotype ancestral</i>		
<b>K1 403 DM</b>	<b>D</b>	<i>Duo M Perruche turquoise D vert (foncé) VJ</i>			4001	ODON Omer	2018 041	92	1
4002	ODON Omer	2021 017	90		<b>K4 101 D</b>	<b>D</b>	<i>Duo Perruche de latham phénotype ancestral</i>		
4003	ODON Omer	2021 005	90	3 183 1	4004	ODON Omer	2021 042	92	
<b>K1 403 IF</b>	<b>I</b>	<i>Ind. F Perruche turquoise D vert (foncé) VJ</i>			4005	ODON Omer	2020 042	92	3 187 1
360	ODON Omer	2021 031	89		<b>K4 101 I</b>	<b>I</b>	<i>Ind. Perruche de latham phénotype ancestral</i>		
361	ODON Omer	2021 016	90	1	381	ODON Omer	2018 041	90	1
<b>K1 403 IM</b>	<b>I</b>	<i>Ind. F Perruche turquoise D vert (foncé) VJ</i>			384	ODON Omer	2021 045	89	
358	ODON Omer	2020 007	90	1					
<b>K1 407 IF</b>	<b>I</b>	<i>Ind. F Perruche turquoise gris vert VJ</i>							

<b>K5 101 IM</b>	<b>I</b>	<i>Ind. M Calopsitte JO grise</i>
------------------	----------	-----------------------------------

385 BERTO Christian	2021 007	<b>92</b>	1
---------------------	----------	-----------	---

<b>K5 112 BF</b>	<b>I</b>	<i>Ad. F Calopsitte JO opaline grise</i>
------------------	----------	--

386 BERTO Christian	2019 001	<b>89</b>	
---------------------	----------	-----------	--

<b>K6 104 B</b>	<b>I</b>	<i>Ad. Omnicolore mutations</i>
-----------------	----------	---------------------------------

391 ODON Omer	2015 072	<b>91</b>	1
---------------	----------	-----------	---

<b>K6 106 I</b>	<b>I</b>	<i>Ind. Omnicolore pastel manteau d'or</i>
-----------------	----------	--

392 ODON Omer	2019 082	<b>89</b>	
---------------	----------	-----------	--

<b>L1 201 IF</b>	<b>I</b>	<i>Ind. F Collier d'Asie vert</i>
------------------	----------	-----------------------------------

400 ODON Omer	2022 002	<b>90</b>	1
---------------	----------	-----------	---

<b>L1 201 IM</b>	<b>I</b>	<i>Ind. M Collier d'Asie vert</i>
------------------	----------	-----------------------------------

401 CORNEVIN Christian	2018 061	<b>90</b>	2
------------------------	----------	-----------	---

402 CORNEVIN Christian	2019 061	<b>93</b>	1
------------------------	----------	-----------	---

<b>L1 202 BF</b>	<b>I</b>	<i>Ad. F Collier d'Asie ino vert (lutino)</i>
------------------	----------	---

406 GUILLAUD Philippe	2018 008	<b>92</b>	1
-----------------------	----------	-----------	---

<b>L1 202 BM</b>	<b>I</b>	<i>Ad. M Collier d'Asie ino vert (lutino)</i>
------------------	----------	---

407 GUILLAUD Philippe	2014 020	<b>89</b>	
-----------------------	----------	-----------	--

<b>L1 202 IM</b>	<b>I</b>	<i>Ind. M Collier d'Asie ino vert (lutino)</i>
------------------	----------	--

409 GUILLAUD Philippe	2018 011	<b>90</b>	1
-----------------------	----------	-----------	---

<b>L1 203 IF</b>	<b>I</b>	<i>Ind. F Collier d'Asie cinnamon DD vert</i>
------------------	----------	---

414 CORNEVIN Christian	2021 045	<b>89</b>	
------------------------	----------	-----------	--

<b>L1 206 IF</b>	<b>I</b>	<i>Ind. F Collier d'Asie fallow (buttercup) D vert</i>
------------------	----------	--

413 GUILLAUD Philippe	2019 017	<b>89</b>	
-----------------------	----------	-----------	--

<b>L1 206 IM</b>	<b>I</b>	<i>Ind. M Collier d'Asie fallow (buttercup) vert</i>
------------------	----------	--

412 GUILLAUD Philippe	2018 006	<b>90</b>	1
-----------------------	----------	-----------	---

<b>L1 303 IF</b>	<b>I</b>	<i>Ind. F Collier d'Asie bleu</i>
------------------	----------	-----------------------------------

416 CORNEVIN Christian	2021 046	<b>90</b>	1
------------------------	----------	-----------	---

<b>L1 304 IF</b>	<b>I</b>	<i>Ind. F Collier d'Asie pallid turquoise</i>
------------------	----------	---

423 GUILLAUD Philippe	2014 007	<b>92</b>	1
-----------------------	----------	-----------	---

<b>L1 306 IM</b>	<b>I</b>	<i>Ind. M Collier d'Asie fallow (buttercup) D bleu</i>
------------------	----------	--

424 GUILLAUD Philippe	2020 017	<b>91</b>	1
-----------------------	----------	-----------	---

<b>L1 326 IM</b>	<b>I</b>	<i>Ind. M Collier d'Asie ino bleu (albino)</i>
------------------	----------	--

421 GUILLAUD Philippe	2016 012	<b>88</b>	
-----------------------	----------	-----------	--

<b>L1 402 BM</b>	<b>I</b>	<i>Ad. M Collier d'Asie ino turquoise</i>
------------------	----------	---

415 GUILLAUD Philippe	2017 017	<b>91</b>	1
-----------------------	----------	-----------	---

<b>L1 404 IF</b>	<b>I</b>	<i>Ind. F Collier d'Asie pallid bleu</i>
------------------	----------	--

405 GUILLAUD Philippe	2017 013	<b>90</b>	1
-----------------------	----------	-----------	---

<b>L1 406 IM</b>	<b>I</b>	<i>Ind. M Collier d'Asie fallow (buttercup) turquoise</i>
------------------	----------	---

427 GUILLAUD Philippe	2020 016	<b>91</b>	1
-----------------------	----------	-----------	---

<b>L1 420 IF</b>	<b>I</b>	<i>Ind. F Collier d'Asie turquoise violet</i>
------------------	----------	---

428 GUILLAUD Philippe	2021 023	<b>90</b>	1
-----------------------	----------	-----------	---

429 GUILLAUD Philippe	2020 006	<b>90</b>	2
-----------------------	----------	-----------	---

<b>L1 420 IM</b>	<b>I</b>	<i>Ind. M Collier d'Asie turquoise violet</i>
------------------	----------	---

430 GUILLAUD Philippe	2017 001	<b>88</b>	
-----------------------	----------	-----------	--

431 ODON Omer	2020 002	<b>92</b>	1
---------------	----------	-----------	---

<b>N6 106 B</b>	<b>I</b>	<i>Ad. Petit cacatoès à huppe jaune phénotype ancestral</i>
-----------------	----------	---

448 BRUNELIERE Pascal	2019 001	<b>92</b>	1
-----------------------	----------	-----------	---



**O'CalycO** Traiteur  
restaurant

Pascal & Christophe  
Restaurant traditionnel  
Traiteur

7, rue des Encloses - 44690 LA HAYE FOUASSIÈRE  
Tél. **02 40 36 93 90**  
Fax : 02 51 71 60 69

**o.calyco@orange.fr**



Videoconsult est spécialisé dans l'installation de systèmes de vidéo protection numériques pour les **points de vente, pharmacies, restaurants, entrepôts, grandes surfaces, copropriétés et immeubles en gérance.**

- Etudes sur place
- Installations faites par les techniciens Videoconsult (pas de sous-traitance)
- Maintenance (Supervision à distance, Hotline et Equipes de maintenance dédiées sur site)
- Propositions à la location pour un budget maîtrisé

**Anthony RODRIGUES - Responsable commercial Grand Ouest**

**Tél : 06 18 54 48 83 – Mail : [a.rodriques@videoconsult.fr](mailto:a.rodriques@videoconsult.fr)**

**[www.videoconsult.fr](http://www.videoconsult.fr)**

**4 rue Edith Piaf - Immeuble Asturia C - 44821 SAINT HERBLAIN**

**Siège Social : Videoconsult 20 Rue Auber 92129 MONTROUGE**





CHAUMES-EN-RETZ

18.10.2022-23.10.2022

**A.N.A.O.**

11ème Championnat régional Bretagne-PDL

**LES PRIX D'ELEVAGE****CANARIS DE COULEUR LIPOCHROME**Calculé sur : **6** oiseaux - Départagé sur **3** oiseaux

A la date du mercredi 19 octobre 2022

<i>NOM ET PRENOM</i>	<i>CLUB</i>	<i>REGION</i>	<i>SOUCHE</i>	<i>TOTAL</i>	<i>TOTAL2</i>
JACOB CHRISTIAN	A N A O	FFO	6174	<b>548</b>	<b>820</b>
DOMENGE Jean Jacques	A N A O	FFO	1693	<b>546</b>	<b>816</b>

Les **V**olières  
de

L'Atlantique

## Perruches et Perroquets Apprivoisés . Oiseaux de cage , de volière et de Parc .

**1 Rue de la Rouaudiere.  
Route de Saffre.  
44170 Abbaretz.**

**Tel : 02.40.87.06.86**  
***www.volieres-atlantique.fr***

20 ' de Nantes  
40 ' de Rennes

Exposition / Vente Permanente.  
Ouvert le Vendredi PM  
et le Samedi  
et sur RDV / Semaine.

Alimentation , accessoires  
et matériels.

Expedition à domicile.

CHAUMES-EN-RETZ

18.10.2022-23.10.2022

**A.N.A.O.**

11ème Championnat régional Bretagne-PDL

**LES PRIX D'ELEVAGE****CANARIS DE COULEUR MELANINE**Calculé sur : **6** oiseaux - Départagé sur **3** oiseaux

A la date du mercredi 19 octobre 2022

NOM ET PRENOM	CLUB	REGION	SOUCHE	TOTAL	TOTAL2
JACOB CHRISTIAN	A N A O	FFO	6174	543	810
DOMENGE Jean Jacques	A N A O	FFO	1693	443	443

Les  
**Délices**  
de  
**Thaïs**



À la recherche du Goût... **Fruits & Légumes**

☎ 09 63 28 84 48 ✉ lesdelicesdethais@orange.fr  
Route du Port des Brosses - 44115 HAUTE-GOULAINÉ

*Horaires d'ouverture du magasin*

Lundi		15h00 - 18h30*
Du Mardi au Jeudi	10h00 - 12h15	15h00 - 18h30*
Vendredi	10h00 - 12h15	15h00 - 19h00
Samedi	9h00 - 13h00	14h30 - 18h00

\*En période estivale, le magasin ferme ses portes à 19 h du lundi au vendredi.

📍 Rejoignez-nous sur Facebook pour plus d'informations  
<http://www.lesdelicesdethais.fr>

CHAUMES-EN-RETZ

18.10.2022-23.10.2022

**A.N.A.O.**

11ème Championnat régional Bretagne-PDL

**LES PRIX D'ELEVAGE****CANARIS DE POSTURE RACES ANGLAISES**Calculé sur : **6** oiseaux - Départagé sur **3** oiseaux

A la date du mercredi 19 octobre 2022

<i>NOM ET PRENOM</i>	<i>CLUB</i>	<i>REGION</i>	<i>SOUCHE</i>	<i>TOTAL</i>	<i>TOTAL2</i>
<b>DOUILLARD Dominique</b>	<i>A N A O</i>	FFO	5214	<b>547</b>	<b>817</b>
<b>DOMENGE Jacqueline</b>	<i>A N A O</i>	FFO	9808	<b>544</b>	<b>813</b>
<b>BORDIER Françoise</b>	<i>A V D S</i>	FFO	4631	<b>179</b>	<b>179</b>

**FLEURS DES 4 SAISONS (GAEC)**

3, rue des Fougères - 44580 SAINT-CYR-EN-RETZ

Tél. 02 40 21 41 85 - Fax 02 40 21 42 55

fleurs.4saisons@wanadoo.fr

Plantes à Massif  
Plants de Légumes  
Chrysanthèmes  
Plantes Fleuries  
Compositions



CHAUMES-EN-RETZ

18.10.2022-23.10.2022

**A.N.A.O.**

11ème Championnat régional Bretagne-PDL

## LES PRIX D'ELEVAGE

# CANARIS DE POSTURE RACES CONTINENTALES

Calculé sur : **6** oiseaux - Départagé sur **3** oiseaux

A la date du mercredi 19 octobre 2022

NOM ET PRENOM	CLUB	REGION	SOUCHE	TOTAL	TOTAL2
<b>BORDIER</b> Françoise	A V D S	FFO	4631	<b>180</b>	<b>180</b>



- › Ecole d'équitation
- › Ecurie de propriétaires
- › Commerce de chevaux
- › Accueil de groupes
- › Ecurie de compétition
- › Valorisation

En plein cœur du vignoble nantais, à 15 km au Sud Est de Nantes, sur la commune de la HAYE FOUASSIERE.

CHAUMES-EN-RETZ

18.10.2022-23.10.2022

**A.N.A.O.**

11ème Championnat régional Bretagne-PDL

**LES PRIX D'ELEVAGE****PETITS EXOTIQUES A BEC DROIT**Calculé sur : **6** oiseaux - Départagé sur **3** oiseaux

A la date du mercredi 19 octobre 2022

NOM ET PRENOM	CLUB	REGION	SOUCHE	TOTAL	TOTAL2
LIAIGRE Gérard	AVDS	FFO	4525	545	813
DOUILLARD Jean-Michel	A N A O	FFO	5201	544	814
SAULAIS Samuel		CDE	E374	539	803
ALLOUCHERIE Bernard	ANA O	FFO	9801	538	802
CHARRON Bruno	A V D S	FFO	2651	534	534
FOURE Daniel	A N A O	CDE	A679	532	532
GALISSON Paul		FFO	6506	268	268
LE GUENNEC Henry	A N A O	CDE	A670	267	267
GAUTIER Jeff	AOEPM	FFO	6528	266	266
BORDIER Françoise	A V D S	FFO	4631	265	265

**ELEVAGE  
PIGEONNEAUX**

ROUTE DE CAMPZILLON

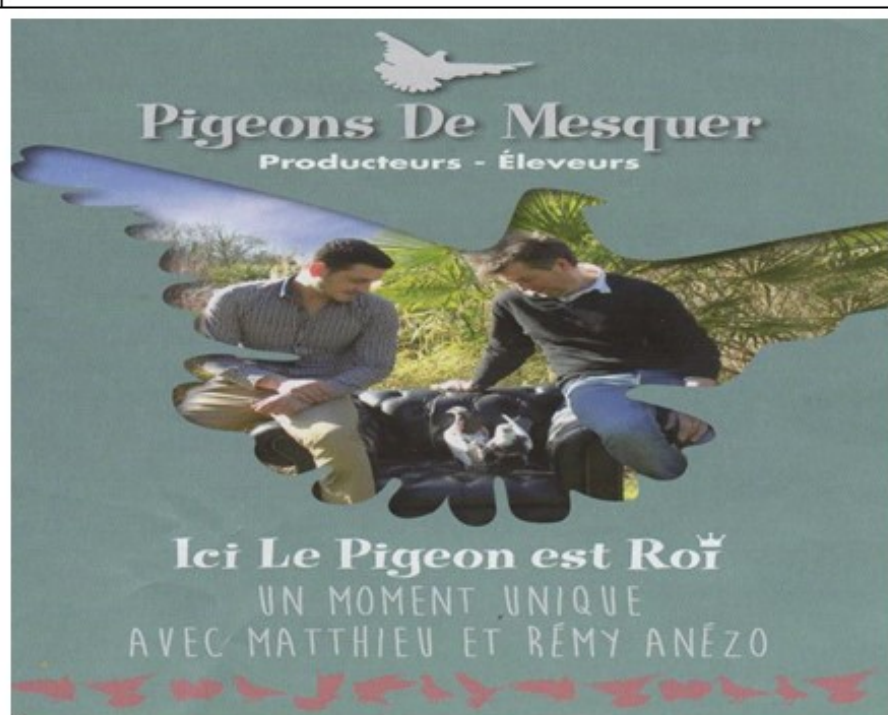
**44420 MESQUER****Tél 02 40 70 99 23**

## LES PRIX D'ELEVAGE

## AUTRES EXOTIQUES A BEC DROIT

Calculé sur : **6** oiseaux - Départagé sur **3** oiseaux

A la date du mercredi 19 octobre 2022

NOM ET PRENOM	CLUB	REGION	SOUCHE	TOTAL	TOTAL2
DOUILLARD Jean-Michel	ANA O	FFO	5201	549	822
TELLIER Yvan	ANA O	CDE	F844	544	544
MEIGNEN Chantal	ANA O	CDE	B614	532	532
BORDIER Françoise	AVDS	FFO	4631	180	180
PONIARD Marc	ANA O	FFO	3091	88	88

*Jamin Traiteur*  
 Organisateur de réceptions

Mariages • Buffets • Banquets • Cocktails

[www.jamin-traiteur.com](http://www.jamin-traiteur.com)

Location de salle

[www.lesvergersdeclermont.com](http://www.lesvergersdeclermont.com)

ZAC de la Sencive - 44450 LA CHAPELLE BASSE-MER

Tél. 02 28 21 23 96 - Port. 06 15 25 36 23 - Fax 02 40 36 52 99

Lunchs • Repas d'entreprises • Repas de famille

CHAUMES-EN-RETZ

18.10.2022-23.10.2022

**A.N.A.O.**

11ème Championnat régional Bretagne-PDL

## LES PRIX D'ELEVAGE

# FRINGILLIDÉS - EMBERIZIDÉS - FAUNE EUROPEENNE - HYBRIDES

Calculé sur : **6** oiseaux - Départagé sur **3** oiseaux

A la date du mercredi 19 octobre 2022

NOM ET PRENOM	CLUB	REGION	SOUCHE	TOTAL	TOTAL2
DOMENGE Jean Jacques	A N A O	FFO	1693	542	631
LE GUENNEC Henry	A N A O	CDE	A670	183	183
FOURE Daniel	A N A O	CDE	A679	88	88

# JFRéNOV

**Jean-François RICHARD**  
**06 81 99 39 05**

Maçonnerie - Neuf et Rénovation

44450 St Julien de Concelles

jf\_renov@yahoo.fr

CHAUMES-EN-RETZ

18.10.2022-23.10.2022

**A.N.A.O.**

11ème Championnat régional Bretagne-PDL

**LES PRIX D'ELEVAGE****PETITES ESPÈCES A BEC-CROCHU**Calculé sur : **6** oiseaux - Départagé sur **3** oiseaux

A la date du mercredi 19 octobre 2022

<i>NOM ET PRENOM</i>	<i>CLUB</i>	<i>REGION</i>	<i>SOUCHE</i>	<i>TOTAL</i>	<i>TOTAL2</i>
<b>LEHY Anthony</b>	<i>C D E</i>	CDE	M160	<b>547</b>	<b>817</b>
<b>CHAUVET Christian</b>	<i>A N A O</i>	FFO	9810	<b>539</b>	<b>805</b>
<b>BOISGARD Didier</b>	<i>A N A O</i>	CDE	A660	<b>447</b>	<b>447</b>
<b>CORNEVIN Christian</b>	<i>A N A O</i>	FFO	9856	<b>357</b>	<b>357</b>
<b>BORDIER Françoise</b>	<i>A V D S</i>	FFO	4631	<b>175</b>	<b>175</b>

**NOUVEAU**Choisissez la  
production  
française !**Pépinières du Val d'Erdre**

Les Places

44850 Saint Mars du Désert

Tél. 02 40 77 48 63

Fax. 02 40 77 48 64

E-mail : [e.peigne@pve44.fr](mailto:e.peigne@pve44.fr)



## LES PRIX D'ELEVAGE

## MOYENNES ESPÈCES A BEC-CROCHU

Calculé sur : **6** oiseaux - Départagé sur **3** oiseaux

A la date du mercredi 19 octobre 2022

NOM ET PRENOM	CLUB	REGION	SOUCHE	TOTAL	TOTAL2
ODON Omer	A N A O	FFO	9827	550	821
BERTO Christian	A N A O	CDE	W062	541	629
ALLOUCHERIE Bernard	ANA O	FFO	9801	540	805
MEIGNEN Chantal	A N A O	CDE	B614	531	531
BORDIER Françoise	A V D S	FFO	4631	178	178
BOISGARD Didier	A N A O	CDE	A660	91	91



## SERRES DU CENS

Les Goulets - 44880 SAUTRON

Tél. 02 40 63 15 77 - [www.fleursdes4saisons.fr](http://www.fleursdes4saisons.fr)

- Plantes à massifs
- Plants de légumes
- Chrysanthèmes
- Plantes fleuries
- Compositions
- Pépinières & Vivaces

- > Ouvert toute l'année
- > Du lundi au samedi  
de 9h00 à 12h00 et de 14h00 à 18h00.  
Le samedi jusqu'à 17h00.  
(fermé le dimanche et jours fériés)
- > Juillet et août : fermé le samedi



## LES PRIX D'ELEVAGE

## GRANDES ESPÈCES A BEC-CROCHU

Calculé sur : 6 oiseaux - Départagé sur 3 oiseaux

A la date du mercredi 19 octobre 2022

NOM ET PRENOM	CLUB	REGION	SOUCHE	TOTAL	TOTAL2
GULLAUD Philippe	A N A O	CDE	E414	547	817
ODON Omer	A N A O	FFO	9827	362	362
CORNEVIN Christian	A N A O	FFO	9856	362	362
BRUNELIERE Pascal	A N A O	CDE	A692	92	92



ALIMENTATION ANIMALE  
**BEAUCOUZÉ**

NOURRITURE  
& ACCESSOIRES

POUR CHIENS, CHATS, OISEAUX, POISSONS  
RONGEURS, CHEVAUX, BASSE-COUR ET REPTILES

Q 10 RUE DU LANDREAU  
CA 100M DU GIFJ  
9070 BEAUCOUZE  
C. T[ L:OZ 4 17 99 35

**HORAIRES**

VOTRE MAGASIN EST OUVERT DU LUNDI AU SAMEDI  
DE 9H30 À 12H30 ET DE 14H À 19H  
(FERME LE DIMANCHE ET LES JOURS FÉRIÉS)



## Location Nazaré - PORTUGAL

2 Beaux Appartements pour 6 personnes chacun  
Dans une rue calme à 5min de la plage en voiture, et 15min à pied  
Supermarché et transport à proximité

Comprenant:

Salle à manger

Cuisine tout équipés

Salon avec Canapé convertible.

Buanderie avec Machine à laver

2 chambres

1 salle de bain et WC

Terrasse + Barbecue

Tarif: 200€ à 400€ la semaine.

**TEL : 06.03.49.27.80**

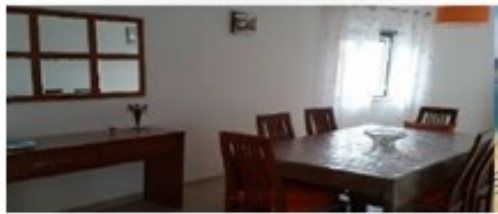

## Nombre de titres par éleveur

				TOTAL	CH	ARG	BRZ
DOUILLARD Jean-Michel	FFO	5201	A N A O	37	20	10	7
ODON Omer	FFO	9827	A N A O	16	15	1	
JACOB CHRISTIAN	FFO	6174	A N A O	14	11	3	
DOMENGE Jean Jacques	FFO	1693	A N A O	13	10	3	
GUILLAUD Philippe	CDE	E414	A N A O	10	9	1	
LEHY Anthony	CDE	M160	C D E	10	8	1	1
DOUILLARD Dominique	FFO	5214	A N A O	11	7	4	
DOMENGE Jacqueline	FFO	9808	A N A O	6	6		
LIAIGRE Gérard	FFO	4525	AVDS	7	5	2	
CHAUVET Christian	FFO	9810	A N A O	4	4		
BERTO Christian	CDE	W062	A N A O	4	4		
ALLOUCHERIE Bernard	FFO	9801	ANAO	8	3	3	2
TELLIER Yvan	CDE	F844	A N A O	6	3	2	1
CORNEVIN Christian	FFO	9856	A N A O	5	3	2	
BORDIER Françoise	FFO	4631	A V D S	4	3		1
LE GUENNEC Henry	CDE	A670	A N A O	3	3		
BOISGARD Didier	CDE	A660	A N A O	3	3		
SAULAIS Samuel	CDE	E374		3	3		
MEIGNEN Chantal	CDE	B614	A N A O	2	2		
CHARRON Bruno	FFO	2651	A V D S	2	2		
GALISSON Paul	FFO	6506		2	1	1	
FOURE Daniel	CDE	A679	A N A O	1	1		
BRUNELIERE Pascal	CDE	A692	A N A O	1	1		



**A.N.A.O.****CHAUMES-EN-RETZ****18.10.2022-23.10.2022****11ème Championnat régional Bretagne-PDL****LISTE GENERALE DES ELEVEURS - EXPOSANTS**

N°	NOM	C. POST.	COMMUNE	TELEPHONE	REGION	SOUCHE	SOCIETE
1	ALLOUCHERIE Bernard	44 710	PORT ST PERE	02 40 31 56 16	FFO	9801	ANAO
2	BERTO Christian	44 220	COUERON	06 84 08 72 00	CDE	W062	A N A O
3	BOISGARD Didier	44 100	NANTES	02 40 46 75 27	CDE	A660	A N A O
4	BORDIER Françoise	79 370	BEAUSSAIS VITRE	06 08 43 42 59	FFO	4631	A V D S
5	BRUNELIERE Pascal	44340	BOUGUENAIS		CDE	A692	A N A O
6	CHARRON Bruno	79 370	BEAUSSAIS VITRE	06 41 50 46 13	FFO	2651	A V D S
7	CHAUVET Christian	44120	VERTOU	06 95 54 19 71	FFO	9810	A N A O
8	CORNEVIN Christian	44 860	ST AIGNAN de GRAND LIEU		FFO	9856	A N A O
9	DOMENGE Jean Jacques	44 000	NANTES		FFO	1693	A N A O
10	DOMENGE Jacqueline	44 000	NANTES		FFO	9808	Nantes
11	DOUILLARD Dominique	44190	ST HILAIRE DE CLISSON	06 28 81 93 29	FFO	5214	A N A O
12	DOUILLARD Jean-Michel	44 115	HAUTE-GOULAIN	06 07 57 43 79	FFO	5201	A N A O
13	FOURE Daniel	44880	SAUTRON	02 40 63 18 11	CDE	A679	A N A O
14	GALISSON Paul	44110	CHATEAUBRIANT	06 87 39 64 78	FFO	6506	
15	GAUTIER Jeff	44110	SOUDAN	06 89 51 83 20	FFO	6528	AOEPM
16	GUILLAUD Philippe	44 40	LE PELLERIN	06 81 01 63 99	CDE	E414	A N A O
17	JACOB CHRISTIAN	44240	SUCE SUR ERDRE		FFO	6174	A N A O
18	LE GUENNEC Henry	44300	NANTES	06 74 55 17 56	CDE	A670	A N A O
19	LEHY Anthony	44 522	MESANGER	07 50 31 65 28	CDE	M160	C D E
20	LIAIGRE Gérard	79200	PARTHENAY	0673757047	FFO	4525	AVDS
21	MEIGNEN Chantal	44360	CORDEMAIS	06 77 79 07 66	CDE	B614	A N A O
22	ODON Omer	44 680	CHAUMES EN RETZ	02 40 64 87 81	FFO	9827	A N A O
23	PONIARD Marc	44300	NANTES	06 48 12 51 65	FFO	3091	A N A O
24	SAULAIS Samuel	44 350	GUERANDE	06 71 19 69 81	CDE	E374	
25	TELLIER Yvan	56350	ST PERREUX		CDE	F844	A N A O

**Atlantique Plomberie Chauffage**Tél. 02 28 21 02 40 - [contact@apcvertou.com](mailto:contact@apcvertou.com)

55 rue de l'Atlantique - 44 115 Basse Goulaine

Siret 539 036 616 00024

# Animal Valley



**VOTRE SPÉCIALISTE ANIMALERIE**

Le moins cher du Web ! Expédition de votre commande le jour même.



**CODE PROMO : -10%**

**avec le code CRAB10**  
(Valable pour toute première commande)



Tél. 02 72 88 03 53

[contact@animal-valley.com](mailto:contact@animal-valley.com)

15B Avenue de la Vertonne - 44120 Vertou



# JPO CUISINE AMÉNAGÉE SUR MESURE ÉLECTROMÉNAGER GRANDES MARQUES

Gagnez  
votre four  
vintage

d'une valeur de

**599€**

**-50%**

sur la cuisine PREMIUM

*Remise valable uniquement sur présentation de ce coupon lors de votre rendez-vous.*

*Pour participer au tirage au sort, venez déposer votre bulletin de participation dans l'urne JPO à Nantes.  
Participation sans obligation d'achat. Règlement affiché en magasin.*

**OFFRE EXCEPTIONNELLE  
DU 20 OCTOBRE AU 26 NOVEMBRE 2022**

38 rue de Monaco - 44332 NANTES  
02 51 89 42 43 - 02 51 89 42 49  
[www.jpo-grossiste.com](http://www.jpo-grossiste.com)

Ouvert du Lundi au Samedi de 10h à 19h NON STOP

